



GACO



GESTION ADMINISTRATIVE ET COMMERCIALE DES ORGANISATIONS



GACO



5 départements de formation **845** étudiants

51 enseignants + **23** personnels

+ **150** intervenants extérieurs

Objectifs & contenus



Réussite



Insertion
professionnelle



Compétences et
qualifications

[Arrêté du 6 décembre 2019 portant réforme de la licence professionnelle J.O. du 12 décembre 2019](#)



**BUT GACO :
FORMATION TERTIAIRE**

1 800 heures de cours en 3 ans

600 h adaptation locale

180 h à 370 h
d'enseignements /
semestre

21 h de cours par
semaine en moyenne



Projets et applications

600 h de projets
tutorés en groupes

Professionalisation

12 à 24 mois
d'alternance

22 à 26 semaines de
stage



Le B.U.T. GACO : référentiel de formation

1^{ère} ANNÉE DE BUT GACO

100% en formation initiale

2^{ème} ANNÉE DE BUT GACO

Formation initiale ou alternance

3^{ème} ANNÉE DE BUT GACO

100% en alternance

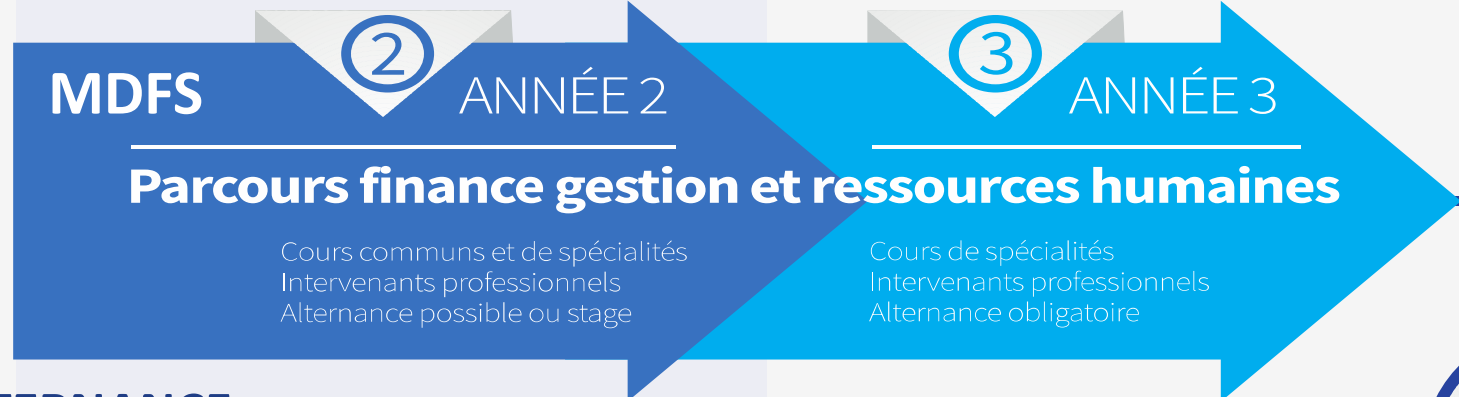

ALTERNANCE : 2 jours en formation et 3 jours en entreprise par semaine



Cours magistraux
Travaux dirigés
Travaux pratiques en groupes réduits



Ressource

« Cours » classique, présentation des concepts fondamentaux, approche relativement académique.

Exemple : fondamentaux de la comptabilité, droit des affaires, négociation commerciale, e-commerce, ...

SAE

Situation d'Apprentissage et d'Evaluation ou mise en situation professionnelle

Exemple : diagnostic managérial, collaborer au développement des affaires à l'international, participer au pilotage d'une organisation, ...

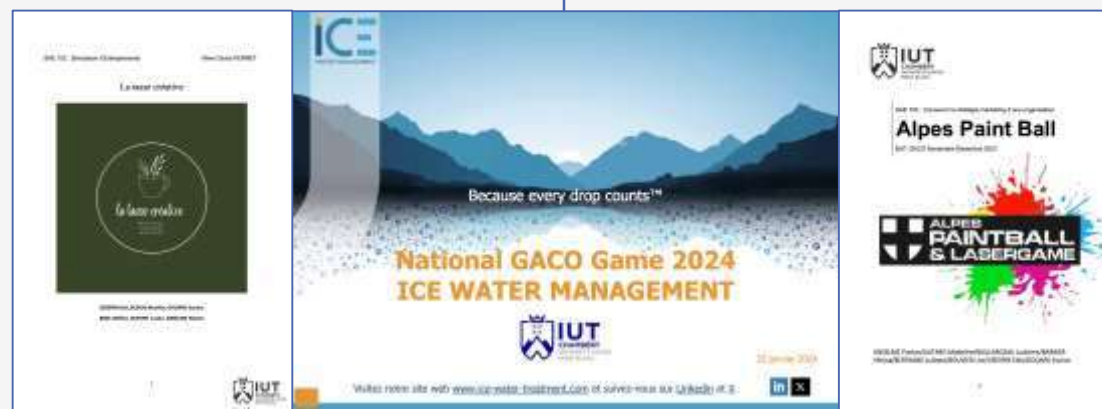

SAE – Exemples d'études de situations concrètes

Création d'entreprise – tous parcours

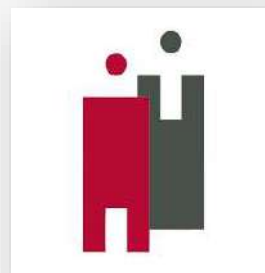

Activité en une semaine de création d'entreprise avec l'intervention de professionnels : incubateurs, financeurs/business angels, avocats, experts comptables etc...

SAE – Exemples d'études de situations concrètes tous les parcours : National Gaco Game



Challenge Inter GACO

- 2024 ICE WATER MANAGEMENT – médaille de bronze !
- 2023 FLORETTE – médaille d'argent !
- 2022 B'EST – médaille d'argent !



SAE – Exemples d'études de situations concrètes

Commerce international

patagonia[®]



Collaboration avec PATAGONIA : gamme de produits / implantation de points de vente / enjeux de RSE / problématiques d'import-export

BUT GACO : contenus spécifiques

Parcours MDFS Management des fonctions support



Ressources humaines : 240 h

- Gestion des RH : 70h
- Gestion administrative du personnel : 100 h
- Négociations collectives, santé au travail : 70 h



Pilotage : 230 h

- Comptabilité : 120 h
- Gestion financière : 50 h
- Gestion de trésorerie : 15h
- Contrôle de gestion : 45h



Environnement juridique : 105h

- Droit de économique : 60h
- Droit des affaires : 20h
- Droit des sociétés : 25h



Fiscalité : 120 h

- Fiscalité d'entreprise : 60h
- Fiscalité du chiffre d'affaires : 20h
- Fiscalité personnelle et patrimoine : 30h
- Procédure de contrôles : 10h

SAE – Exemples d'études de situations concrètes

Parcours MDFS Management des fonctions supports

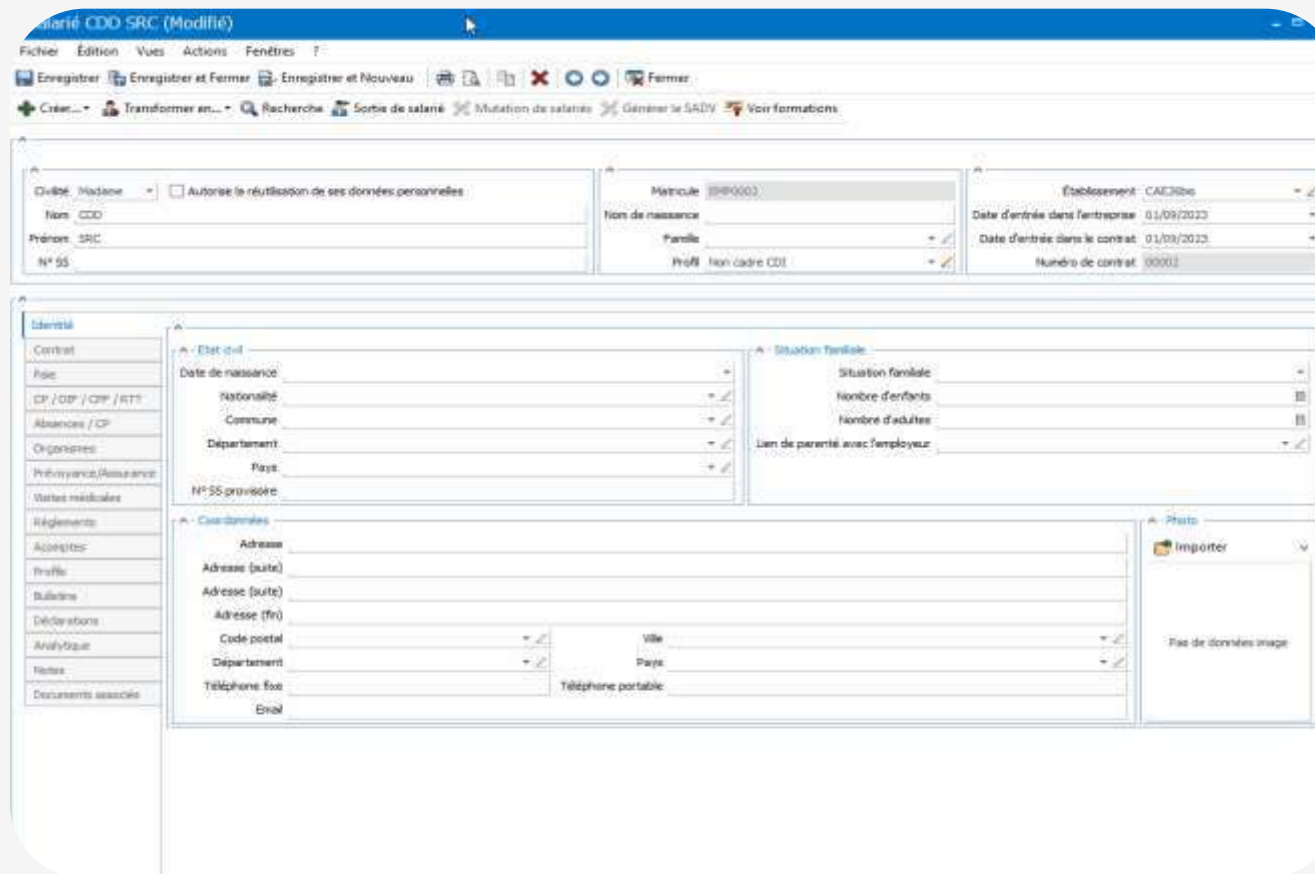

Salarie CDD SRC (Modifié)

Fichier Edition Vues Actions Fenêtres ?

Enregistrer Enregistrer et Fermer Enregistrer et Nouveau Imprimer Rechercher X Fermer

+ Créer... Transformer en... Rechercher Saisie de salarié Mutation de salaire Gérer le SADV Voir formations

Divisé: Madame	<input type="checkbox"/> Autoriser la réutilisation de ses données personnelles	Matricule: 000003	Établissement: CAE200
Nom: CDD		Nom de naissance:	Date d'entrée dans l'entreprise: 01/09/2023
Prénoms: SRC		Prénoms:	Date d'entrée dans le contrat: 01/09/2023
N° SS:		Profil: Non cadre CDI	Numéro de contrat: 00001

Identité

Contrat	État civil	Situation familiale
Sexe	Date de naissance	Situation familiale
CP / DP / CIP / RTT	Nationalité	Nombre d'enfants
Absences / CP	Commune	Nombre d'adultes
Organismes	Département	Lien de parenté avec l'employeur
Prévoyance/Assurance	Pays	
Statut médical	N° SS provisoire	

Coordonnées

Adresse	Ville
Adresse (suite)	Pays
Adresse (suite)	
Adresse (fr)	Téléphone portable
Code postal	
Département	
Téléphone fixe	
Email	

Photo

Importer

File de données image



Utilisation de logiciels de gestion : comptabilité, RH et paie

BUT GACO : contenus spécifiques

Parcours MCMO Management Commercial & Marketing Omnicanal



Marketing digital : 270 h

- Généralités : 80h
- E-commerce : 45h
- Comportement de l'internaute : 35h
- Stratégies digitales : 80h
- Webdesign, prog. HTML, CSS : 30h



Management commercial : 150h

- Généralités : 60h
- Négociation commerciale : 30h
- Gestion commerciale, gestion de la date, CRM : 35h
- Management de la performance de l'équipe commerciale : 25h



Pilotage : 130 h

- Comptabilité : 60 h
- Gestion financière : 50 h
- Contrôle de gestion : 20h



Environnement juridique : 100h

- Droit de économique : 60h
- Droit des affaires : 20h
- Droit du numérique: 20h

SAE – Exemples d'études de situations concrètes

Parcours Management Commercial & Marketing

Omnicanal (MCMO)



Entreprise OPINEL – Trade merchandising : étude de l'agencement des rayons, ainsi que l'utilisation de présentoirs et de PLV (Publicité sur Lieu de Vente), techniques permettant d'optimiser la présentation des produits en magasin

Choisir un BUT GACO

MÉTIERES CIBLÉS PARCOURS MCMO

- Assistant.e marketing
- Assistant.e à l'administration des ventes
- Commercial.e/Technico commercial.e
- Manager SEO/SEA/Community Manager
- Assistant.e e-commerce/e-GRC

MÉTIERES CIBLÉS PARCOURS MDFS

- Chargé.e de recrutement
- Assistant.e RH / formation
- Gestionnaire RH et paie
- Comptable
- Assistant.e de contrôle budgétaire
- Gestionnaire patrimoine

Choisir son parcours



1. Choix de son parcours en **fonction des métiers et non du terrain d'application** (tourisme, immobilier, banque, e-commerce, entrepreneuriat, etc.)
2. Choix de la modalité de formation en fonction de l'objectif d'insertion professionnelle.
3. Tenir compte de la flexibilité offerte.

Divers aménagements **spécifiques** :

Un emploi du temps hebdomadaire dédié:

Cours de 8h à 13h : 4 jours par semaine
+ Cours le mardi intégralement

Ou une aide continue dans la scolarité:

Dispense d'assiduité,
Prise de notes

GACO et la place de l'international

- ✓ De nombreux cours et projets pédagogiques en lien avec l'international, des projets à l'international en interne et externe (visites partenaires, projets marketing, interculturels, musicaux...)
- ✓ 2 langues vivantes obligatoires enseignées de manière transversale, appliquées à la gestion (LV1 anglais des affaires + LV2 italien /espagnol / allemand), et une LV3 optionnelle possible en bonification (espagnol, italien, allemand, japonais, intercompréhension). *Unique!*
- ✓ 2 Certifications en langues (TOEIC, LINGUASKILL, IUT centre d'examen du TOEIC)
- ✓ **Un accompagnement personnalisé, pédagogique et administratif pour le projet de mobilité**



Destinations possibles



Canada - Conventions bilatérales

- BCI – UGA / Programmes internationaux
- CEGEP LAURENDEAU
- CEGEP MATANE
- CEGEP M. VICTORIN
- CEGEP COLLEGE HERITAGE
- North Island COLLEGE

EUROPE Nord - ERASMUS

- Danemark HORSENS/VIA
- Norvège ALTA
- Pays-Bas AVANS /WINDESHEIM
- Allemagne HEILBRONN

EUROPE sud - UNITA & ERASMUS

- Italie TURIN
- Espagne LEON, GRENADE, SARAGOZA (UNITA)
- Portugal Beira Interior/Guarda (UNITA)

Etats-Unis

- ISEP Programme international
- LCCC OHIO USA Convention bilatérale

Japon KAGAWA

Australie

- STUDY CONCEPT & BOOMERANG : USC, South of Australia, ACU National, Perth, Swinburne, ...

Amérique du Sud - Conventions bilatérales

- Argentine UNCUYO (en cours)
- Brésil UNIVATES

Nouvelle-Zélande

- STUDY CONCEPT / Lincoln University

Europe Est - ERASMUS

- Bulgarie SOFIA
- Hongrie SZEGED
- Lettonie VENTSPILS/ VIDZEMES AUGSTSKOLA
- Lituanie KLAIPEDA
- Pologne PZREMYSL
- R.Tchèque OPAVA /OSTRAVA
- Roumanie TIMISOARA/ARAD/BUCAREST/Rumanian American University (UNITA)
- Slovaquie ZILINA
- Macédoine GOCE DELCEV

Semaine type – section aménagée

PLANNING

04

	Lundi 20/01/2025						Mardi 21/01/2025						Mercredi 22/01/2025						Jeudi 23/01/2025						Vendredi 24/01/2025					
	GACO	GACO	GACO	GACO	GACO	GACO	GACO	GACO	GACO	GACO	GACO	GACO	GACO	GACO	GACO	GACO	GACO	GACO	GACO	GACO	GACO	GACO	GACO	GACO	GACO	GACO	GACO	GACO	GACO	GACO
07h30																														
08h00																														
08h30																														
09h00																														
09h30																														
10h00																														
10h30																														
11h00																														
11h30																														
12h00																														
12h30																														
13h00																														
13h30																														
14h00																														
14h30																														
15h00																														
15h30																														
16h00																														
16h30																														
17h00																														
17h30																														
18h00																														

Pour tous les **titulaires d'un Bac / DAEU**

Une formation B.U.T sélective (sur dossier) avec des **attendus nationaux**

Et des **attendus locaux** :

L'IUT de Chambéry est particulièrement attentif aux candidats démontrant un appétit pour :

- l'insertion professionnelle par le biais de l'alternance,
- la mobilité internationale et les langues étrangères.



Processus de recrutement

- La formation est fortement sélective
- Candidature sur Parcoursup : **attention au projet de formation**
- Une étude du dossier académique
- Un recours à une épreuve écrite et un entretien (en présentiel):
 - **Epreuve écrite** destinée à tester les acquis fondamentaux et la logique
 - **Epreuve orale** destinée à tester la capacité d'analyse et le profil du candidat

1. Réception des dossiers Parcoursup : notes, fiche avenir, lettre de motivation, etc.

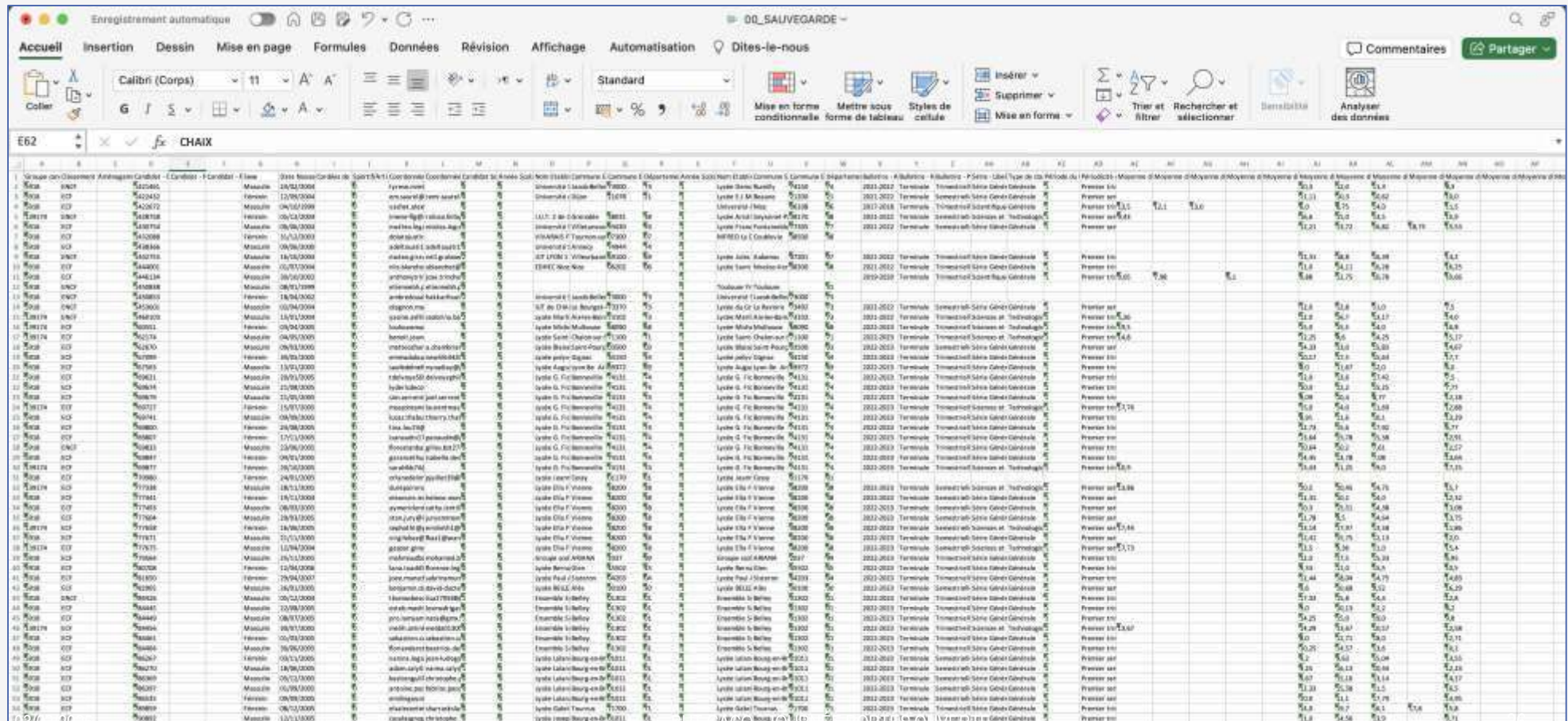

The screenshot shows a spreadsheet with the following columns (from left to right):

- 1. Numéro d'inscription
- 2. Nom
- 3. Prénom
- 4. Date de naissance
- 5. Sexe
- 6. Niveau de formation
- 7. Filière
- 8. Spécialité
- 9. Niveau de formation
- 10. Filière
- 11. Spécialité
- 12. Niveau de formation
- 13. Filière
- 14. Spécialité
- 15. Niveau de formation
- 16. Filière
- 17. Spécialité
- 18. Niveau de formation
- 19. Filière
- 20. Spécialité
- 21. Niveau de formation
- 22. Filière
- 23. Spécialité
- 24. Niveau de formation
- 25. Filière
- 26. Spécialité
- 27. Niveau de formation
- 28. Filière
- 29. Spécialité
- 30. Niveau de formation
- 31. Filière
- 32. Spécialité
- 33. Niveau de formation
- 34. Filière
- 35. Spécialité
- 36. Niveau de formation
- 37. Filière
- 38. Spécialité
- 39. Niveau de formation
- 40. Filière
- 41. Spécialité
- 42. Niveau de formation
- 43. Filière
- 44. Spécialité
- 45. Niveau de formation
- 46. Filière
- 47. Spécialité
- 48. Niveau de formation
- 49. Filière
- 50. Spécialité
- 51. Niveau de formation
- 52. Filière
- 53. Spécialité
- 54. Niveau de formation
- 55. Filière
- 56. Spécialité
- 57. Niveau de formation
- 58. Filière
- 59. Spécialité
- 60. Niveau de formation
- 61. Filière
- 62. Spécialité
- 63. Niveau de formation
- 64. Filière
- 65. Spécialité
- 66. Niveau de formation
- 67. Filière
- 68. Spécialité
- 69. Niveau de formation
- 70. Filière
- 71. Spécialité
- 72. Niveau de formation
- 73. Filière
- 74. Spécialité
- 75. Niveau de formation
- 76. Filière
- 77. Spécialité
- 78. Niveau de formation
- 79. Filière
- 80. Spécialité
- 81. Niveau de formation
- 82. Filière
- 83. Spécialité
- 84. Niveau de formation
- 85. Filière
- 86. Spécialité
- 87. Niveau de formation
- 88. Filière
- 89. Spécialité
- 90. Niveau de formation
- 91. Filière
- 92. Spécialité
- 93. Niveau de formation
- 94. Filière
- 95. Spécialité
- 96. Niveau de formation
- 97. Filière
- 98. Spécialité
- 99. Niveau de formation
- 100. Filière
- 101. Spécialité
- 102. Niveau de formation
- 103. Filière
- 104. Spécialité
- 105. Niveau de formation
- 106. Filière
- 107. Spécialité
- 108. Niveau de formation
- 109. Filière
- 110. Spécialité
- 111. Niveau de formation
- 112. Filière
- 113. Spécialité
- 114. Niveau de formation
- 115. Filière
- 116. Spécialité
- 117. Niveau de formation
- 118. Filière
- 119. Spécialité
- 120. Niveau de formation
- 121. Filière
- 122. Spécialité
- 123. Niveau de formation
- 124. Filière
- 125. Spécialité
- 126. Niveau de formation
- 127. Filière
- 128. Spécialité
- 129. Niveau de formation
- 130. Filière
- 131. Spécialité
- 132. Niveau de formation
- 133. Filière
- 134. Spécialité
- 135. Niveau de formation
- 136. Filière
- 137. Spécialité
- 138. Niveau de formation
- 139. Filière
- 140. Spécialité
- 141. Niveau de formation
- 142. Filière
- 143. Spécialité
- 144. Niveau de formation
- 145. Filière
- 146. Spécialité
- 147. Niveau de formation
- 148. Filière
- 149. Spécialité
- 150. Niveau de formation
- 151. Filière
- 152. Spécialité
- 153. Niveau de formation
- 154. Filière
- 155. Spécialité
- 156. Niveau de formation
- 157. Filière
- 158. Spécialité
- 159. Niveau de formation
- 160. Filière
- 161. Spécialité
- 162. Niveau de formation
- 163. Filière
- 164. Spécialité
- 165. Niveau de formation
- 166. Filière
- 167. Spécialité
- 168. Niveau de formation
- 169. Filière
- 170. Spécialité
- 171. Niveau de formation
- 172. Filière
- 173. Spécialité
- 174. Niveau de formation
- 175. Filière
- 176. Spécialité
- 177. Niveau de formation
- 178. Filière
- 179. Spécialité
- 180. Niveau de formation
- 181. Filière
- 182. Spécialité
- 183. Niveau de formation
- 184. Filière
- 185. Spécialité
- 186. Niveau de formation
- 187. Filière
- 188. Spécialité
- 189. Niveau de formation
- 190. Filière
- 191. Spécialité
- 192. Niveau de formation
- 193. Filière
- 194. Spécialité
- 195. Niveau de formation
- 196. Filière
- 197. Spécialité
- 198. Niveau de formation
- 199. Filière
- 200. Spécialité

Réception des dossiers Parcoursup : notes, fiche avenir, lettre de motivation, etc.

Séparation des bacs généraux et des bacs technologiques

Calcul d'une moyenne de chaque candidat sur la base de ses résultats académiques corrigés (1^{ère} et Terminale)

1^{ère} note

Premier classement

- 1 classement pour les BTn
- 1 classement pour les BG

Convocation à l'entretien des candidats qui ont une moyenne supérieure à un certain seuil (déterminé annuellement par l'équipe pédagogique)

Epreuve écrite : QCM culture générale, logique, arithmétique, français

2^{ème} note

Entretien :

- Analyse de document
- Echange de 10-15 min sur le profil et le projet professionnel

3^{ème} note

Calcul d'une moyenne pondérée des 3 notes

Détermination du classement final (seul classement publié sur Parcoursup)

- 1 classement pour les BTn (38 appelés)
- 1 classement pour les BG (38 appelés)



+tableau++public



Organismes d'orientation:

<https://public.tableau.com/profile/cerescu#!/vizhome/Specialites-DUT-options-BAC/LesspcialitsadapteschaqueDUT>

Parcours du BUT GEA:

- Gestion comptable, fiscale et financière
- Gestion, entrepreneuriat et management d'activités
- Gestion et pilotage des ressources humaines
- Contrôle de gestion et pilotage de la performance

**Pilotage, RH,
entrepreneuriat**

Parcours du BUT GACO:

- Management des fonctions support
- Management Commercial et Marketing Omnicanal

Pilotage, RH

Management commercial

Parcours du BUT TC :

- Marketing digital, e-commerce et entrepreneuriat
- Business développement et management de la relation client
- ~~Marketing et management du point de vente~~
- ~~Marketing digital, e-business et entrepreneuriat~~
- ~~Business international~~
- Stratégie de marque et événementiel – ski études

Management commercial



Associations étudiantes

Compte officiel de l'IUT



@iutdechambery

@geniusandco



BDE - GENIUS

@gaco_crescendo



**Section musique
CRESCENDO**

@elyria_iut_chambery



International ELYRIA





Avez-vous des questions?
GACO



GESTION ADMINISTRATIVE ET COMMERCIALE DES ORGANISATIONS

